

TYPE 36 KONSEP RANCANGAN DESAIN KLINIK RUMAH SWADAYA

1 PERANCANG :
JODI WICAKSONO/21515018



The lifted RISHA House lahir dengan desain rumah panggung menggunakan struktur RISHA agar bangunan tidak menutupi seluruh tapak, hingga terdapat ruang lebih agar dapat menjaga jarak ideal antara septictank dan sumur air bersih (8 hingga 10 meter).

3 PERANCANG :
MUSA ILHAM ARDIANSYAH/21515030



Merujuk pada konsep rumah RISHA, rumah ini dibangun dengan type 66/72. Sistem penghawaan alami melalui ventilasi silang dan pelobangan si bidang gunung pada rumah ini. Rumah ini berpotensi untuk dikembangkan secara vertical dengan arahan model tangga yang relatif nyaman dan aman sebagai bentuk pengembangan konsep RISHA.

TYPE KONSEP RANCANGAN DESAIN KLINIK RUMAH SWADAYA

45

PERANCANG :
YUNAN ARIF SUSILA/21515021

Merujuk pada konsep hunian RISHA, rumah ini dibangun dengan type 45/96. Dengan penempatan ruang yang sederhana yang bisa dikembangkan lagi untuk kedepannya, dengan penyisihan lahan kosong disebelah rumah inti. Material rumah ini memakai hebel dengan variasi potongan di sisi fasad depan. Dan penggunaan material limbah kayu bekas peti kemas untuk pintu dan juga variasi wall panel.

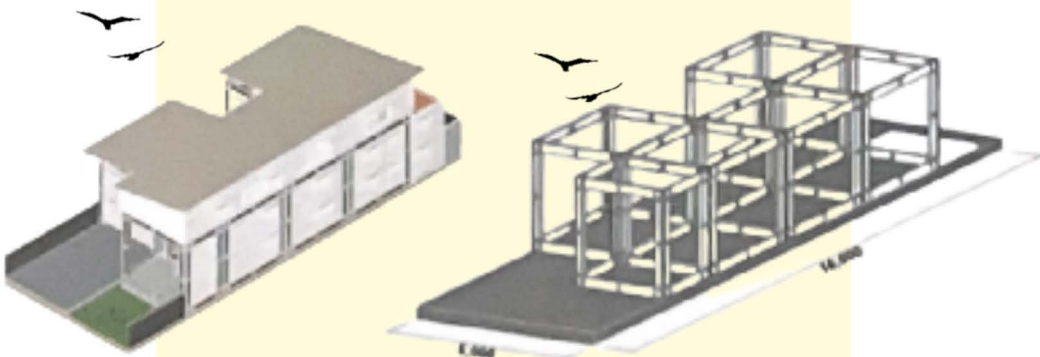

2 PERANCANG :
CUT THIFAL NADYA T/21515023

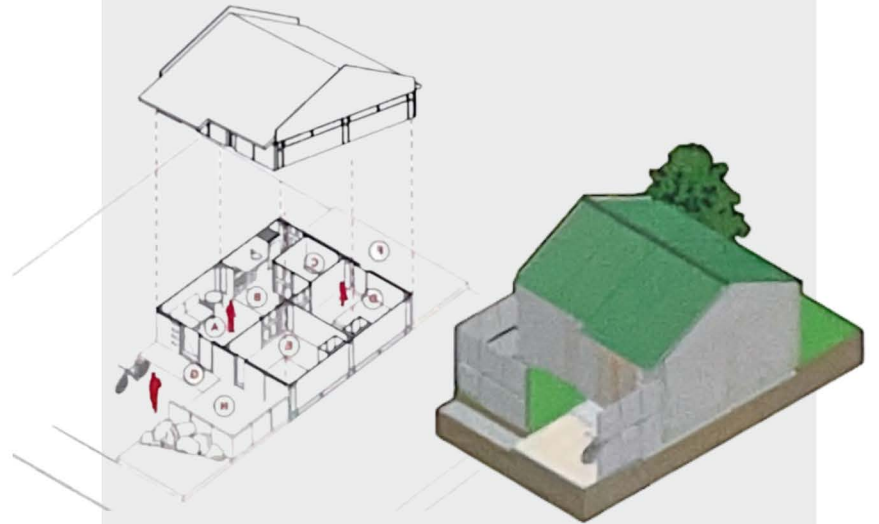

Rumah ini dibangun berdasarkan konsep rumah RISHA yang mana dibangun untuk mengantisipasi gempa. Rumah ini juga dibangun dengan pertimbangan kenyamanan ruang berdasarkan antropometri manusia dan terdapat celah antar sekat rumah dengan maksud agar pengguna rumah dapat bersosialisasi dengan tetangga dan menerapkan eye surveillance demi keselamatan dan kenyamanan bersama. The lifted RISHA House lahir dengan desain rumah panggung menggunakan struktur RISHA agar bangunan tidak menutupi seluruh tapak, hingga terdapat ruang lebih agar dapat menjaga jarak ideal antara septictank dan sumur air bersih (8 hingga 10 meter).

4 PERANCANG :
BERLY NOVERDA ERDYHARTO/21515034

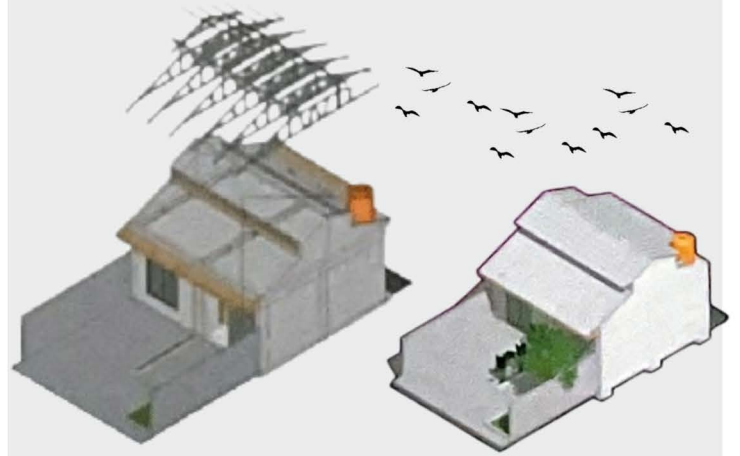

Rumah dengan lahan yang berdempetan sering menjadi masalah, kurangnya sirkulasi udara dan cahaya sehingga rumah menjadi lembab dan panas. Konsep rumah bernapas ini memberikan beberapa solusi terhadap masalah tersebut agar hunian tetap nyaman dan sehat.



TYPE KONSEP RANCANGAN DESAIN KLINIK RUMAH SWADAYA

54

PERANCANG :
MARISA FADHILA/21515024

Konsep rumah memanjang ini menjawab masalah pembangunan di lahan memanjang dengan tetap memperhatikan kesehatan dalam bangunan dengan memberikan akses masuk cahaya dan angin ke dalam rumah, sehingga sirkulasi udara dan cahaya tetap maksimal